Où puis-je faire du shopping ?

Für Alle 7. Februar 2024 bearbeiten

Possibilités de shopping à Sarrebruck

Vous êtes nouveau à Sarrebruck et vous voulez savoir où trouver vos affaires de tous les jours ? Être nouveau dans une ville n'est souvent pas facile et il faut un certain temps pour s'y retrouver. Qu'il s'agisse de trouver de nouveaux vêtements, votre shampoing préféré, un câble de recharge ou de jolis objets de décoration pour votre chambre, cet article de blog vous aidera, espérons-le, à trouver votre chemin le plus rapidement possible.

La Bahnhofstrasse à Sarrebruck est une artère principale dynamique de la ville qui attire à la fois les habitants et les visiteurs grâce à ses offres diversifiées. Cette rue animée s'étend de la gare principale à la Ludwigskirche et offre un large éventail de boutiques, de restaurants et d'expériences culturelles.

Pour les amateurs de shopping, la Bahnhofstrasse propose une large gamme de magasins allant des marques internationales aux boutiques locales. Mode, bijoux, cosmétiques et électronique, chacun y trouvera son bonheur.

Entrée principale de l'Eurogalerie

L'**Europagalerie** est un centre commercial situé au pied de la Bahnhofstrasse. Situé juste en face de la gare principale de Sarrebruck, le centre commercial est un moyen pratique de faire vos courses. On y trouve presque de tout. Au rez-de-chaussée se trouvent un Rewe, ainsi que des magasins de bijoux et de vêtements. Vous pouvez également y trouver une branche de Saturn. Le Footlounge à l'étage supérieur offre la possibilité de se ressourcer après le shopping.

Horaires d'ouvertures: lundi – samedi 9:30 – 20:00

Pharmacie Müller, à gauche de l'Europagalerie

La **pharmacie Müller** a ouvert ses portes en novembre 2023. Il y a deux vastes étages. Là, dans ce qui est probablement la plus grande pharmacie de Sarrebruck, vous trouverez certainement ce que vous cherchez. La pharmacie Müller propose également de la nourriture, des jouets et des décorations.

Horaires d'ouvertures: lundi – samedi 9:00 – 20:00

Bahnhofstraße 2

Bahnhofstrasse vers Europagalerie

La Bahnhofstrasse est LA rue commerçante de Sarrebruck. C'est une zone piétonne dans laquelle on peut se promener sous le toit même lorsqu'il pleut. Du St. Johanner Markt à l'Europagalerie, vous trouverez toutes sortes de magasins à droite et à gauche. Les nombreuses possibilités de sièges offrent la possibilité de faire une pause après le shopping. 😉

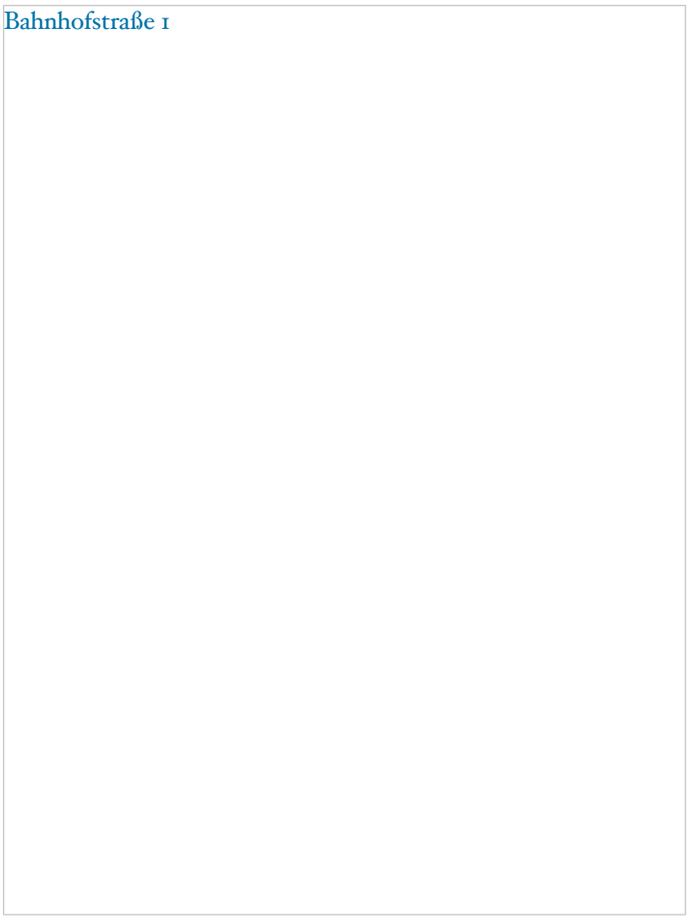

La Bahnhofstrasse en direction de St. Johanner Markt

Sarrebruck dispose également d'une succursale **Karstadt** au milieu du centre-ville. Le grand magasin propose tout ce que votre cœur désire sur plusieurs étages. Il y a aussi une succursale Aldi sous le bâtiment. Juste à côté se trouve Zara, l'endroit idéal pour dénicher des vêtements neufs et tendances. Sous la galerie marchande actuelle se trouve même un passage souterrain avec divers magasins, dont un fleuriste et un marché asiatique.

Horaires d'ouvertures Karstadt: lundi – samedi 10:00 – 20:00

Il est préférable de commencer votre journée de shopping à St. Johanner Markt et de vous promener plus haut dans la zone piétonne. Suivez simplement la Bahnhofstrasse en direction d'EUROPA-Galerie et vous trouverez certainement ce que vous cherchez 🙂

Voici une courte vidéo avec un aperçu de la Bahnhofstrasse:

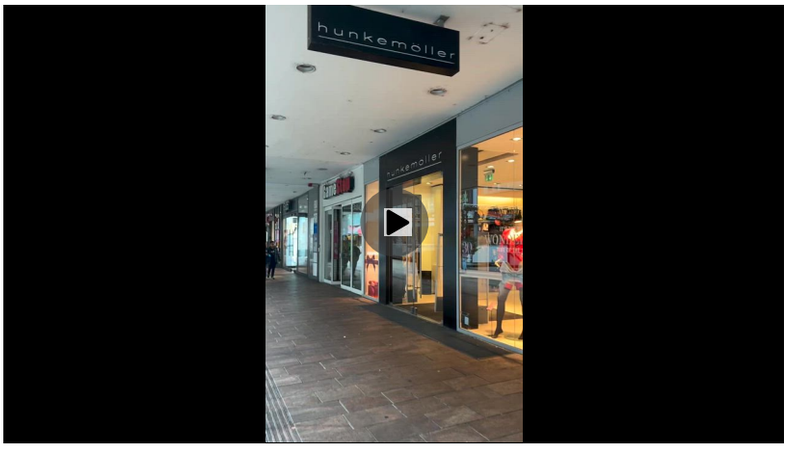

Bahnhofstrasse à Sarrebruck

Für Alle 7. Februar 2024 Allgemein, city center, Sarrebruck, Shopping
Sarrebruck, shopping bearbeiten

—Vorheriger Beitrag
Welcome to Culinary Saarland!

Suchen

Suchen

Neueste Beiträge

- Où puis-je faire du shopping ?
- Welcome to Culinary Saarland!
- Bienvenue au Sarre culinaire!
- Essen gehen für Saarland-Neulinge
- Where can I go shopping?

Neueste Kommentare

Keine Kommentare vorhanden.

Archive

- Februar 2024
- Januar 2024
- Dezember 2023
- November 2023

Kategorien

- Allgemein
- Ausflüge
- Bibliothèque
- Bilbiothek
- city center
- Club
- Clubs
- Culture
- Culture
- Dating
- Dating/ Leute kennenlernen
- Einkaufen
- en
- Englisch
- Essen
- étudiant(e)
- Events
- excursions
- Fêtes
- Food
- fr
- französisch
- Freizeit
- Hochschule
- Hotspots
- Innenstadt
- Kino Saarbrücken

- Kultur
- Le sport
- Library
- loisir
- Nachtleben
- Natur
- Nature
- Nature
- Night Life
- Offres gastronomiques
- ÖPNV
- Party
- public transport
- Repas
- Saarbrücken
- Saarfahrplan
- Sarrebruck
- Sarrebruck
- Shopping
- Sport
- Sports
- Studenten
- students
- Supermärkte
- transport public
- Universität
- Université
- university
- Veranstaltungen
- Vie nocturne
- villes
- Wochenmärkte Saarbrücken